

# Система управления обучением LMS «Школа»



- **LMS «Школа»** - это комплексная электронная система, которая обеспечивает все потребности учебного заведения в средствах управления обучением
- Система сертифицирована для обработки персональных данных (ФЗ №152 «О персональных данных»).
- Система позволяет организовать оказание обязательных электронных услуг:
  - Прием заявлений на поступление и зачисление
  - Информирование о текущей успеваемости
  - Информирование о результатах ЕГЭ
  - Информирование об учебных планах
  - Информирование о деятельности образовательного учреждения



# Базовый набор возможностей LMS «Школа»

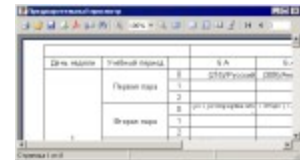
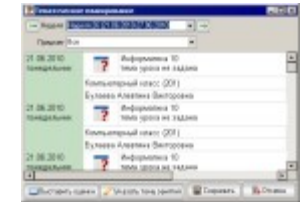
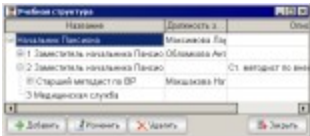

- Электронный классный журнал
- Электронный дневник
- Прием электронных заявок на поступление
- Учет поступления и движения (Кадры, Учащиеся)
- Расписание занятий (автоматическое и ручное)
- Система электронной отчетности
- Домашние задания
- Учебный план и тематическое планирование
- Электронная зачетка (промежуточные итоги)
- Информирование (Вопрос-ответ, Объявления, Мероприятия)

# Дополнительные возможности LMS «Школа»

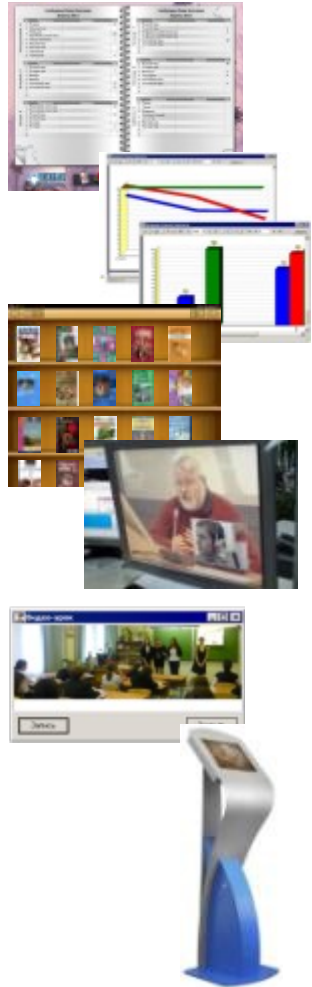

- WEB-сайт учреждения с «Электронным дневником»
- Электронный информационный киоск
- Электронная библиотека
- Видео-урок (дистанционное обучение)
- Система управления контролем доступа
- Электронное меню столовой

# Электронный школьный дневник

- ▶ объективный контроль знаний ребенка благодаря доступу к данным через сайт или информационный киоск:
- ▶ расписание занятий,
- ▶ оценки (электронная зачетка),
- ▶ домашнее задание (электронный дневник),
- ▶ посещаемость,
- ▶ записи специалистов и др.

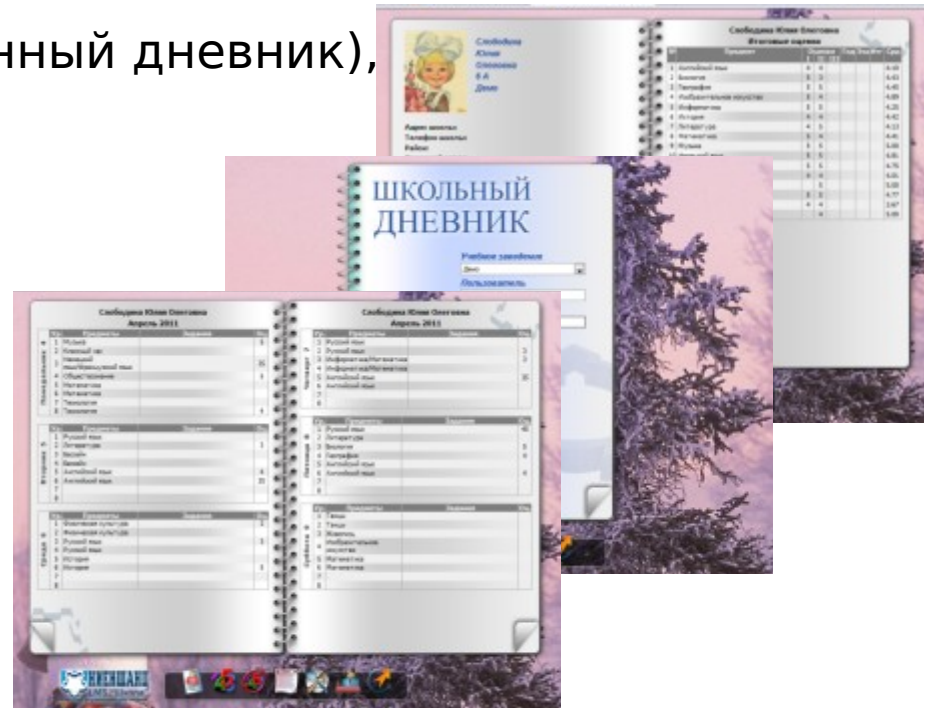

# Электронный информационный киоск



- Установлены в холле учебных и жилых корпусов позволяют кадетам и педагогам получить доступ к общей информации об учебном процессе:
  - расписание основного и дополнительного образования,
  - электронный дневник,
  - объявления и план мероприятий,
  - меню столовой.
- Управление осуществляется рукой посредством сенсорного экрана управления;
- Данные на киоск попадают автоматически из базы данных LMS «Школа»